

ARCHITETTO DELLA RESILIENZA DEGLI ECOSISTEMI URBANI

WHAT'S MY JOB?

Descrizione

L'Architetto della Resilienza degli Ecosistemi Urbani è un ruolo visionario progettato per integrare la pianificazione urbana con pratiche di sostenibilità ambientale all'avanguardia. Questo professionista guiderà iniziative per migliorare la resilienza degli ecosistemi urbani contro il cambiamento climatico e il degrado ambientale. Collaborerà con pianificatori urbani, scienziati ambientali, ingegneri e attori della comunità per creare ambienti urbani robusti e adattabili che possano resistere e riprendersi dalle tensioni ambientali.



I MIEI STUDI

- **Titoli di studio:** Laurea magistrale o superiore in Ingegneria Ambientale, Pianificazione Urbana, Ecologia, Architettura Sostenibile, Architettura del Paesaggio o un campo correlato.
- **Certificazioni:** Certificazioni professionali in sostenibilità, pianificazione urbana, valutazione dell'impatto ambientale, LEED (Leadership in Energy and Environmental Design) o in altre aree pertinenti.

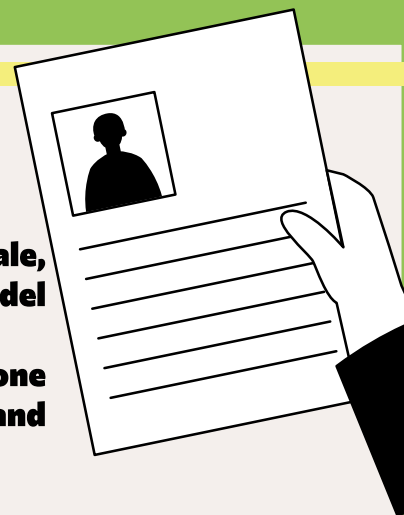

I TUOI TALENTI SPECIALI

Soft Skills

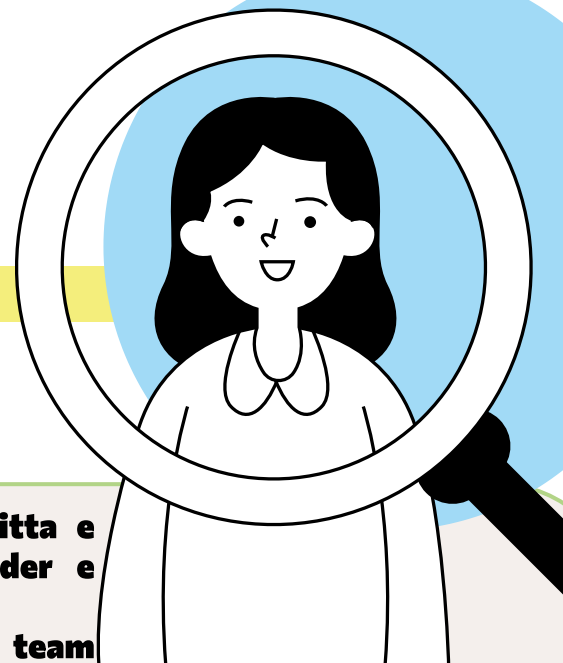

- **Comunicazione:** Eccellenti capacità di comunicazione scritta e verbale per collaborare efficacemente con gli stakeholder e trasmettere concetti ambientali complessi.
- **Collaborazione:** Capacità di lavorare bene con un team diversificato di professionisti, inclusi ingegneri, scienziati, decisori politici e leader comunitari.
- **Problem-Solving:** Forti capacità analitiche e di pensiero critico per sviluppare soluzioni innovative alle sfide della resilienza urbana.
- **Leadership:** Capacità di guidare progetti e iniziative interdisciplinari, motivando i team e gestendo le risorse in modo efficiente.
- **Gestione del Tempo:** Forti capacità organizzative per gestire più progetti e rispettare le scadenze.
- **Sensibilità Culturale:** Consapevolezza e considerazione delle differenze culturali nella pianificazione urbana e nel coinvolgimento della comunità.

Hard Skills



- **Competenze Tecniche:** Competenza in GIS, software di modellazione ambientale, strumenti di analisi dei dati e framework di valutazione della sostenibilità.
- **Gestione del Progetto:** Esperienza nella pianificazione di progetti, budgeting, programmazione e coordinamento degli stakeholder.
- **Design e Pianificazione:** Conoscenza dei principi di design urbano sostenibile, paesaggistica ecologica e infrastrutture verdi.
- **Politiche e Regolamentazione:** Comprensione delle leggi ambientali, delle normative e degli standard di sostenibilità a livello locale, nazionale e internazionale.
- **Valutazione dell'Impatto Ambientale:** Esperienza nella conduzione e interpretazione delle valutazioni dell'impatto ambientale.
- **Design degli Edifici Verdi:** Competenze nel progettare edifici che soddisfino gli standard e le certificazioni di edilizia verde.



COSE FANTASTICHE CHE FARAI

- **Pianificazione dell'Integrazione degli Ecosistemi:** Progettare e implementare spazi verdi urbani che promuovano la biodiversità, migliorino la qualità dell'aria e dell'acqua e forniscano aree ricreative per i residenti.
- **Strategie di Resilienza Climatiche:** Sviluppare e applicare soluzioni innovative per migliorare la resilienza della città agli impatti del cambiamento climatico, come eventi meteorologici estremi, alluvioni e ondate di calore.
- **Design di Infrastrutture Sostenibili:** Collaborare con i team di costruzione e infrastrutture per incorporare materiali e tecnologie sostenibili nei progetti di sviluppo urbano
- **Coinvolgimento della Comunità:** Lavorare con le comunità locali per promuovere la responsabilità ambientale e garantire che i progetti di resilienza urbana soddisfino le esigenze e le priorità dei residenti.
- **Gestione del Progetto:** Guidare progetti interdisciplinari, gestendo budget, pianificazioni e risorse per garantire un'implementazione riuscita delle iniziative di resilienza urbana.
- **Monitoraggio e Valutazione:** Stabilire metriche e metodi per valutare l'efficacia delle strategie di resilienza urbana e adattare i piani in base ai feedback e ai dati